Hexen Hochhaus

4+

2–4

10–20 min

Pegasus Spiele

Klaus Kreowski

Hallo,

mein Name ist Klaus Kreowski. Ich bin verheiratet, habe zwei Töchter und zwei Enkelkinder. Mit meiner Frau und unseren zwei Hunden lebe ich in der Nähe der Nordseeküste. Dort entwickle ich seit vielen Jahren hauptsächlich Kinderspiele, was mir viel Spaß macht! Ich freue mich sehr, dass du das „Hexenhochhaus“ spielst, und hoffe, es gefällt dir so sehr wie mir! Das Besenrennen ist immer wieder spannend, denn ich vergesse meist recht schnell, auf welcher Seite die Figuren denn nun eigentlich liegen und so bin ich immer wieder überrascht, ob der Hexenbesen die kleinen Hexen mitnimmt oder nicht.

Ich wünsche dir viel Spaß mit dem „Hexenhochhaus“ und freue mich, wenn es oft zum Einsatz kommt.

Liebe Grüße, Klaus Kreowski

Spielmaterial

- 1 Spielplan
- 4 Spielfiguren mit integriertem Metallchip
- 1 Hexenbesen mit Magnet
- 1 Würfel

Ersatzteilservice: Du hast ein Qualitätsprodukt gekauft. Falls ein Bestandteil fehlt oder ein anderer Anlass zur Reklamation besteht, wende dich bitte an: **https://www.pegasus.de/ersatzteilservice**. Wir wünschen dir viele unterhaltsame Stunden mit diesem Spiel. **Dein Pegasus-Spiele-Team**.

Geschichte

Weit oben, über den Dächern des kleinen Dorfes ragt ein riesiger Felsen, spitz und wackelig in den Himmel. Auf dem höchsten Vorsprung thront ein wunderlich schräges Hexenhochhaus. Das Licht der Zauberkugel auf dem Dach erhellt die Nacht und ist noch aus weiter Entfernung zu sehen. Die Eltern haben das Haus verlassen. Die kleinen Hexen fragen sich: „Was sollen wir nur tun?“ Beim Anblick der Zauberkugel hat eine von ihnen eine Idee: „Ich weiß, was wir machen! Los, schnappt euch den Besen. Wir machen ein Wettrennen zur Zauberkugel!“

Vorbereitung

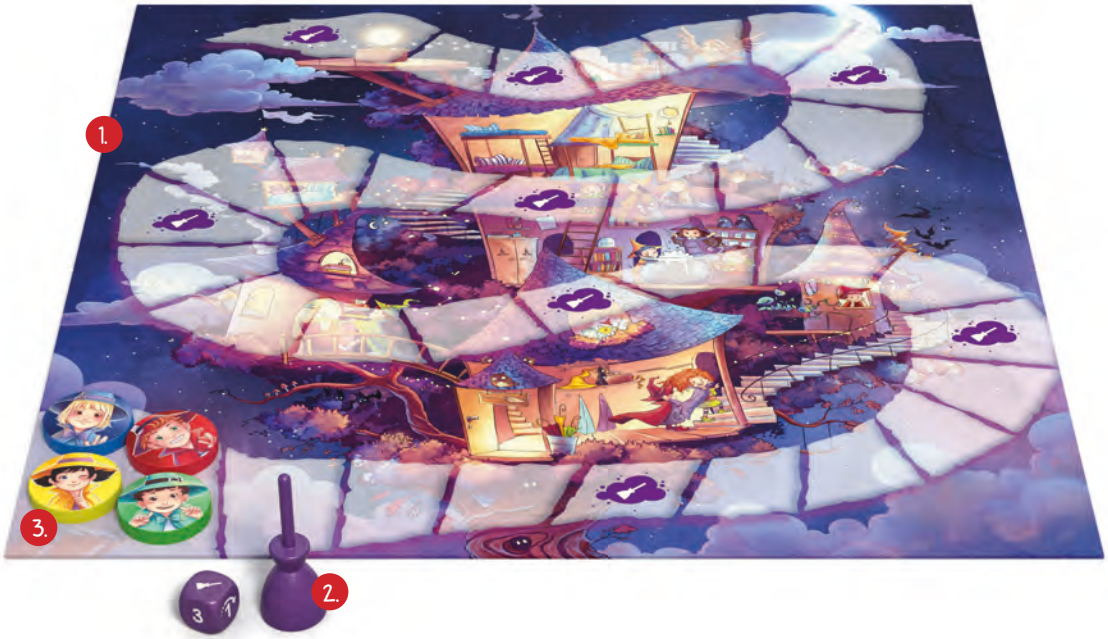

1. Legt den Spielplan für alle gut erreichbar in die Tischmitte.
2. Stellt den Besen bereit und legt den Würfel dazu.
3. Wählt euch je eine Spielfigur aus und legt sie auf das farblich entsprechende Startfeld.
4. Prüft nun kurz mit Hilfe des Besens, ob alle Figuren mit der Seite nach oben liegen, die vom Besen angezogen wird. Ist das der Fall, kann es losgehen!

Jede Hexe und jeder Hexer versucht als Erstes das Zauberkugel-Spielfeld zu erreichen und somit das Besenrennen zu gewinnen!

Der Trick: Jede kleine Hexenfigur hat nur eine Seite, die vom Besen angezogen wird! Nur, wenn diese Seite nach oben liegt, nimmt euch der Besen mit! Du musst also immer gut darauf achten, dass die richtige Seite nach oben zeigt.

Spielverlauf

Ihr spielt im Uhrzeigersinn. Wer zuletzt einen Besen in der Hand hatte, beginnt.

Wenn du an der Reihe bist, würfelst du.

Du hast eine Zahl und das Dreh-Symbol gewürfelt?
Dann ziehe deine Figur um die gewürfelte Zahl vorwärts. Außerdem musst du vor oder nach deinem Zug **entweder** die Figur eines Mitspielers **oder** deine eigene Figur umdrehen.

Du hast eine Zahl gewürfelt?
Dann ziehe deine Figur um die gewürfelte Zahl vorwärts und drehe in diesem Zug **keine** Figur um.

Du hast einen Besen gewürfelt?

Dann nimm den Hexenbesen und halte ihn direkt über deine Figur. Wird sie vom Besen angezogen, darfst du sofort **bis zum nächsten Besenfeld fliegen**. Zieht der Besen deine Figur nicht an, bleibt sie einfach liegen.

Anschließend ist der nächste Spieler mit Würfeln an der Reihe.

Spielende

Wer als Erster mit seiner Spielfigur das Zauberkugel-Spielfeld erreicht, hat das Hexenrennen gewonnen!

Noch mehr
ZAUBERHAFTER
Spielspaß!

„Wir haben für jedes Alter die richtigen Spiele!"

Unsere fröhlichen Spieleschachteln finden Sie in den Farben grün, blau, gelb und rot. Jede Farbe steht für eine Altersstufe. Hier finden Sie unseren Farbcode im Überblick:

3+

3+ Spiele für unsere Kleinsten

4+

4+ Regeln machen Spaß

5+

5+ Das spiele ich schon alleine

6+

6+ Das macht Mama & Papa Spaß

Autor: Klaus Kreowski • Illustration: Anne Pätzke
Realisation & Gestaltung: Mühlenkind Kreativagentur
© 2019 Pegasus Spiele GmbH, Am Straßbach 3, 61169 Friedberg, Deutschland.
Alle Rechte vorbehalten. Nachdruck oder Veröffentlichung der Anleitung,
des Spielmaterials oder der Illustrationen ist ohne vorherige Genehmigung nicht erlaubt.

Wir machen Spaß!
www.pegasus.de

/pegasusspiele